広報紙 2023(令和5)年2月 Vol.178 偶数月発行

発行／鹿児島県総務部広報課
〒890-8577 鹿児島市鴨池新町10-1
☎099-286-2095 FAX 099-286-2119

鹿児島県

県政かわら版

1 面 かごしまの新しいおいしさ・楽しさ
2・3面 子育て世代も輝けるかごしま 安心して暮らせるかごしま
4 面 情報BOX/特産品プレゼント

県政かわら版は点字版・録音版も発行しています。ご希望の方は鹿児島県身体障害者福祉協会 ☎099-228-6271までご連絡ください。

かごしまの新しいおいしさ・楽しさ

鹿児島の気候や風土、技が生み出した多彩な食や工芸品。県では、この全国に誇れる地元の宝を生かして、新たな商品を開発する取り組みを支援しています。毎日の生活に、鹿児島の新しいおいしさ・楽しさを取り入れて、豊かな生活を送ってみませんか?

伝統的工芸品

伝統的な技術を生かしながら、ライフスタイルの変化やSDGsの取り組みへの配慮など、消費者のニーズに応じた商品づくりを促進しています。

新しい挑戦を続けています!

2022かごしまの新特産品コンクール「鹿児島県知事賞」を受賞

有限会社 岩切美巧堂〈霧島市〉
専務取締役 岩切 洋一さん

昔ながらの伝統を守りつつ、日々技に磨きをかけながら、薩摩錫器を作製しています。今回、県工業技術センターが開発した特許技術を使って、桜島の溶岩と融合した薩摩錫桜島タンブラー「彩光」を開発しました!

桜島に架かる虹をイメージして何度も試作を重ね、見る角度や光の加減で淡く色づく虹色にたどり着きました。

さまざまな業界の人と交わることで生まれる化学反応を新しいチャレンジに生かしています。

6次産業化商品

農林漁業者などが、自ら生産した農林水産物の加工や販売などを一体的に行い、新たな付加価値を生み出す6次産業化の取り組みを支援しています。

新しい形でおいしさを届けます!

令和4年度の新商品!

森の蔵農園〈いちき串木野市〉
代表 高橋 さやかさん

我が子のように愛情を込めて育てた温洲みかんの爽やかな酸味をもっと手軽に、もっと多くの人に届けたいと考え、100%ストレート果汁をフリーズドライにした新商品「Cuwash!(くわっしゅ!)」を開発しました。みかんそのものの味を壊さないよう、熱の加減やラッピングとの相性などさまざまな工夫をしています。

時代に合った新しいおいしさを追求し、一口食べたら笑顔になれる商品を目指して、日々奮闘中です。

鹿児島生まれの新商品! そろいました!

豊かな生活の一助に!

購入はこちら▲
(かごしま特産品ねっとかごいろ)

生産者の愛情たっぷりの商品が勢ぞろいだよ!

購入はこちら▲
(かごしまの食ウェブサイト)

お土産・おやつにも最適!

鹿児島の多彩な農林水産物を生かした加工食品や伝統の技から生み出された工芸・生活用品の新商品開発にご尽力いただいている生産者、関係団体の方々へ心から感謝申し上げます。

県としても、引き続き、新商品の開発支援を行うとともに、県内外の物産展等での展示・販売の支援を行うなど、PRや販路拡大に努めてまいります。鹿児島県知事 塩田 康一

こうちゃんクイズ!

県では、「●次産業化」を推進しており、新商品開発や販路開拓の支援を行っています。

ヒント: 1次産業(生産) × 2次産業(製造・加工) × 3次産業(サービス業・販売) = ●次産業化

問い合わせ先 販路拡大・輸出促進課 099-286-3050

問い合わせ先 かごしまの食ブランド推進室 099-286-2882

＊子どもは地域の宝物＊

子育て世代も輝けるかごしま

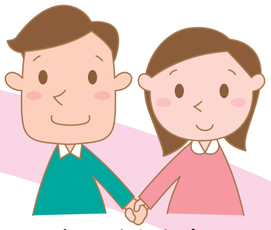

結　婚

＊出会いはあなたの一歩から！＊

「かごしま出会いサポートセンター」では、
大切な人との巡り会いをサポートします！
専用タブレットでプロフィールを閲覧。1対1の出会いの場をバックアップ。楽しみながら出会えるイベントも開催します。
鹿児島で素敵な「出会い」を見つけませんか？

会員は、900名以上！これまでに70組以上が結婚しています。

安心してお付き合いを続けることができました。
（20代×20代）

前向きに取り組むとよい方に巡り会うことができると思います
（40代×30代）

詳しくはこちら▲

妊娠・出産

＊一人で悩まず、相談しよう！＊

「かごぷれホットライン」は、LINEを活用した身近な相談窓口です。
妊娠や性に関する正しい情報や知識をいつでも得ることができます。
また、LINEで解決しない場合は、匿名でメールや電話等での個別相談も受け付けています。
一人で抱え込まず、つながりましょう!!

だれかに聞きたいけど相談できない…

性別・年齢に関わらずLINEで手軽に調べられる！

「お友だち追加」はこちら▲

個人情報は守られます！

妊娠・出産のこと
パートナーとの
付き合い方など

子育て

＊支援やサービスを上手に使おう！＊

県では、市町村等と連携して、子育て世帯の応援に取り組んでいます。

例えば！ 地域子育て支援拠点

＊ 気軽に立ち寄り、自由に遊んだり、子育ての悩みを相談したりできる場所を提供！

＊ 地域のイベント、自治体情報など子育てに役立つ情報を提供！

県内の協賛店に「かごしま子育て支援パスポート」を提示されたご家族に協賛店舗から割引や独自の優待サービス等を提供。
鹿児島で子育てを頑張るパパ・ママを応援します！

Q どんな人が対象になりますか？
A 鹿児島県内にお住まいの妊娠中の方、18歳未満のお子さんがいる世帯です。

Q どんなサービスが受けられる？
A ドリンク1杯サービス、デザート1品プレゼント
などのサービスが受けられます！

詳しくはこちら▲
カード型パスポートは市町村窓口でもらえます。

＊このほかにも、医療費の助成など、市町村と連携してさまざまな子育て支援を行っています。＊

安心して暮らせるかごしま

問い合わせ先 子ども家庭課 099-286-2775　問い合わせ先 子育て支援課 099-286-2800

＊子育てを応援してくれる職場が増えてます！

かごしまの子育て応援企業の取り組みをご紹介

県では、企業の子育て支援を促進するため、従業員の仕事と子育ての両立支援に積極的に取り組む企業を「かごしま子育て応援企業」として登録しています。現在の登録企業数は、768社です。（令和５年１月１日現在）

詳しくはこちら▲

互いに配慮し合える環境を整備！

男女ともに育児休業取得率、100%を達成しています！また、事業所内保育所を設置したり、子育て家庭を対象とした応援セミナーを開催するなど、仕事と子育てを両立しやすい環境づくりに努めています。

金融・保険業 K銀行

ワーク・ライフ・バランスを重視！

残業申請の際の手続きを厳格化し、残業時間の削減に努めています。
限られた時間で効率的に業務を行うようになった結果、一人あたりの平均残業時間が少なくなり、有給休暇の取得率もアップしました。

医療・福祉 K法人

産休・育休復帰後も働きやすい！

始業・終業時間を自由に決めることができるフレックスタイム制を導入しています。
働く場所も自由に選択でき、現在、約７割が在宅勤務です。子育てのための時短勤務制度の充実を図るなど、社員の家庭の事情にもしっかり寄り添います。

情報通信業 G社

＊東京と比較してみました！

かごしまの働きやすさ・暮らしやすさ

かごしまに住んでいると意外と気づかない、「かごしまの良さ」について、改めて考えてみませんか？

詳しくはこちら▲

魅力1 帰宅時間が早い！　家族で夕食を囲める時間に帰宅できる！

〈帰宅時間〉
東京 19時13分 ＞ 鹿児島 18時23分
約50分早く帰宅！
出典：平成28年社会生活基本調査

魅力2 出産費用が安い！　経済的にもゆとりがあって安心！

〈出産費用〉
東京 621,814円 ＞ 鹿児島 443,213円
約18万円安い！
出典：平成28年度国民健康保険中央会調べ

魅力3 子育てしやすい！　子どもと一緒に楽しめる場所が充実！

〈多目的運動広場数〉
（人口100万人当たり）
東京 9ヵ所 ＜ 鹿児島 142ヵ所
約130ヵ所多い！
出典：統計でみる都道府県のすがた2021

＊かごしまで自分にあった仕事を探そう！

就職情報提供サイト かごJob

詳しくはこちら▲

県内の900社以上の企業情報のほか求人情報、インターンシップ情報等も掲載！
企業から個別に採用に関する案内が届くほか、合同企業説明会などの情報も案内しています。

＊かごしまにUIターンを考えている方へ！

鹿児島県 ふるさと人材相談室

詳しくはこちら▲

県外在住のUIターン就職希望者向けの無料職業紹介所です。UIターン希望者に情報提供や職業相談・職業紹介を行っています。
お気軽にご相談ください。

問い合わせ先 産業人材確保・移住促進課 099-286-2990

◆県の人口 1,562,143 人（前月比 -564 人）
◆世 帯 数 731,001 世帯（前月比 36世帯）
（令和4年 12月1日現在推計）

情報ボックス

県政かわら版は県内全戸配布の広報紙です。音声版と併せて、県ホームページでもご覧いただけます。

「就活応援!ふるさと鹿児島就職・転職オンラインフェア」を開催！

鹿児島県内企業への就職を応援するため、「就活応援！ふるさと鹿児島就職・転職オンラインフェア」を開催します。
ぜひご参加ください。

ふるさと鹿児島 就職・転職オンラインフェア

〈日時〉
3月9日(木)～11日(土)

〈対象〉
2024年3月卒業予定の学生（高校生は除く）
鹿児島県へのUIターン就職希望者
県内就職希望者

〈参加申込〉
QRコードよりお申し込みください。
希望される方（先着100名）には無料でWebによる職業適性検査を実施します。

＊Web会議システム(Zoom)でご参加いただけます。

問い合わせ先 県産業人材確保・移住促進課 099-286-3098

奄美から島唄の魅力発信「ほこらしゃ奄美音楽祭」開催!

世界自然遺産に登録された奄美の独自の文化である島唄の魅力を発信するため、吉俣良氏プロデュースによる「ほこらしゃ奄美音楽祭」を開催します。

〈日時〉2月25日(土)
午後6時30分開演

〈場所〉奄美文化センター

〈公演内容〉
【第一部】オーケストラによる演奏
【第二部】島唄
【第三部】島唄・オーケストラによる演奏

〈入場料〉
【一般】前売3,000円/当日3,500円
【小中高生】前売1,500円/当日2,000円

問い合わせ先 県文化振興課 099-286-2537

若者の皆さん、消費者トラブルは「消費生活相談窓口」へ相談を！

進学や就職で新生活を始める若者の皆さん！
暮らしの中には様々なトラブルが潜んでいます。
賃貸住宅の契約や引っ越し、ネット通販やエステのトラブル、副業・投資の勧誘などで困ったら、消費生活相談窓口にご相談ください。

「消費者庁イラスト集より」

【相談窓口】
○消費者ホットライン
☎局番なし188（いやや）
※最寄りの相談窓口につながります。
○県消費生活センター☎099-224-0999
○大島消費生活相談所☎0997-52-0999

＊消費者トラブルを未然に防止するため、実際の相談事例や消費生活に役立つ情報を掲載！
詳しくは、県HPをご確認ください。

問い合わせ先 県消費生活センター 099-224-0999

世界文化遺産登録7周年 記念イベント&クイズキャンペーンを開催!

県では、世界文化遺産登録7周年を記念して、イベントや、ホテル宿泊券や鹿児島の特産品等が当たるクイズキャンペーンを実施します。
ぜひご参加ください。

【イベント】
〈開催日〉2月25日(土)～26日(日)
〈場　所〉イオンモール鹿児島
〈内　容〉講演会や佐賀マルシェ等

【クイズキャンペーン】
〈応募期間〉3月6日(月)まで
〈内　容〉クイズに応募すると、城山ホテル鹿児島ペア宿泊券や薩摩切子ラペルピン、鹿児島黒牛すきしゃぶ肉などが抽選で50名の方に当たります。

＊詳しくは特設サイトをご覧ください。

問い合わせ先 県世界文化遺産室 099-286-2365

悩みやいじめなどをSNSから相談・通報できる窓口を設置しています!

中学生・高校生を対象に、身近な人にはなかなか面と向かって言えないような悩みなどをチャット形式で気軽に相談できる「SNS相談窓口」と、いじめに関する情報などを24時間いつでも学校に届けられる「SNS通報窓口」を設置しています。
毎日利用可能です。ぜひ、ご利用ください。

〈SNS相談受付時間〉
午後5時～午後9時30分(平日・土日祝とも)

〈SNS通報受付時間〉
24時間

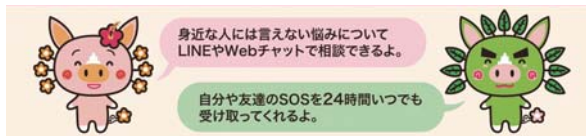

問い合わせ先 県高校教育課 099-286-2365

ヘルプマークを知っていますか?

ヘルプマークは、義足や人工関節を使用している方、内部障害や難病の方、妊娠初期の方など、外見から援助等が必要なことが分からない方々が、周りの人に支援が必要であることを知らせ、障害等の特性に応じた支援を受けやすくするためのマークです。
県では、ストラップ型のヘルプマークとヘルプカードの2種類を配布しています。
ヘルプマーク・ヘルプカードを持っている方がお困りのようであれば、「どうしましたか?」と声をかけるなどの手助けをお願いします。

【配布窓口】
・各市町村
・県地域振興局・支庁・事務所
・ハートピアかごしま
・県庁障害者支援室

問い合わせ先 県障害者支援室 099-286-2746

県政情報のおしらせ

テレビ

MBC ふるさとかごしま
（日）
10:30～10:35

KTS 前向きチャンネル
（土）
17:25～17:30
※年５回は、10分拡大（17:15～）

KKB ミエル！かごしま
（土）
17:55～18:00

KYT どりぶっ県政お知らせ箱
（日）
11:45～11:50

ラジオ

MBC

（月）
8:55～9:00

ミューFM なるほど！かごしま
（月～金）
8:35～8:40

インターネット

ムーブ！かごしま Move! Kagoshima

1年A組 かごしまクラス

新　聞

かごしまインフォメーション
毎月第3日曜日　南日本新聞　南海日日新聞

LINE　Twitter　Facebook

かごしまのシンボル

シンボルマーク（平成6年3月策定）

鹿児島県の豊かな自然や新たな息吹を象徴する「風」と「波」をモチーフに、鹿児島県の頭文字「K」を表しています。

岐阜県からのお知らせ

「THE GIFTS SHOP ONLINE STORE 楽天市場」で岐阜県産品をご購入いただけます

鹿児島県と姉妹県である岐阜県では、この地で育まれてきた伝統の技や文化からさまざまな逸品が生まれています。
「THE GIFTS SHOP」では、伝統工芸品からおいしいグルメまで選りすぐりの県産品をセレクトし、お土産や贈り物にもぴったりな“岐阜のいいもの”をそろえています。
ぜひ、ご利用ください。

問い合わせ先
岐阜県県産品流通支援課 ☎ 058-272-8365 FAX 058-278-2656

特産品プレゼント

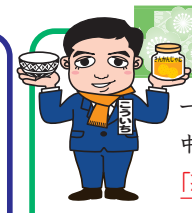

一面右下の**こうちゃんクイズ**の正解者の中から、抽選で3名様に鹿児島で生まれた「熟成の刺身」シリーズを差し上げます。

2022かごしまの新特産品コンクールで“鹿児島県知事賞”を受賞

とろり、濃厚。
東京ミシュラン星付き料理店のコースにも使われた新鮮な状態の数倍の旨味を持つ鹿児島の熟成魚をご自宅でどうぞ。シェフの特製ソース付。

PLOW A LAND株式会社
☎0994-36-8099

応募方法 ①こうちゃんクイズの回答、②郵便番号、③住所、④氏名、⑤年齢、⑥電話番号、⑦「県政かわら版」へのご意見・ご感想を明記の上、以下の宛先までご応募ください。

応 募 先 鹿児島県広報課「県政かわら版(2月号)プレゼント係」
ハガキ　〒890-8577　鹿児島市鴨池新町 10-1
FAX　099-286-2119
電子申請　ご応募はこちらから▶▶▶

応募期限 令和５年３月31日(金) 必着

問い合わせ先
鹿児島ブランドショップ
☎099-225-6120　FAX099-223-0755

営利を目的とする場合を除き、この広報紙をそのまま読むことが困難な方のために「点字図書」、「拡大写本」、「録音図書」などの読書代替物への媒体変更を行うことは自由です。

広 告　広告は広告主の責任において掲載しております。

この印刷物は環境に優しい植物性インキと再生紙を使用しています。
本文には見やすいユニバーサルデザインフォントを採用しています。